Responsável Técnico:
MARCUS VINICIUS MENDONÇA

PREFEITURA MUNICIPAL DE GUAÇUÍ
SECRETARIA DE EDUCAÇÃO DE GUAÇUÍ
SETOR DE TRANSPORTE ESCOLAR

Data:
14/08/2025

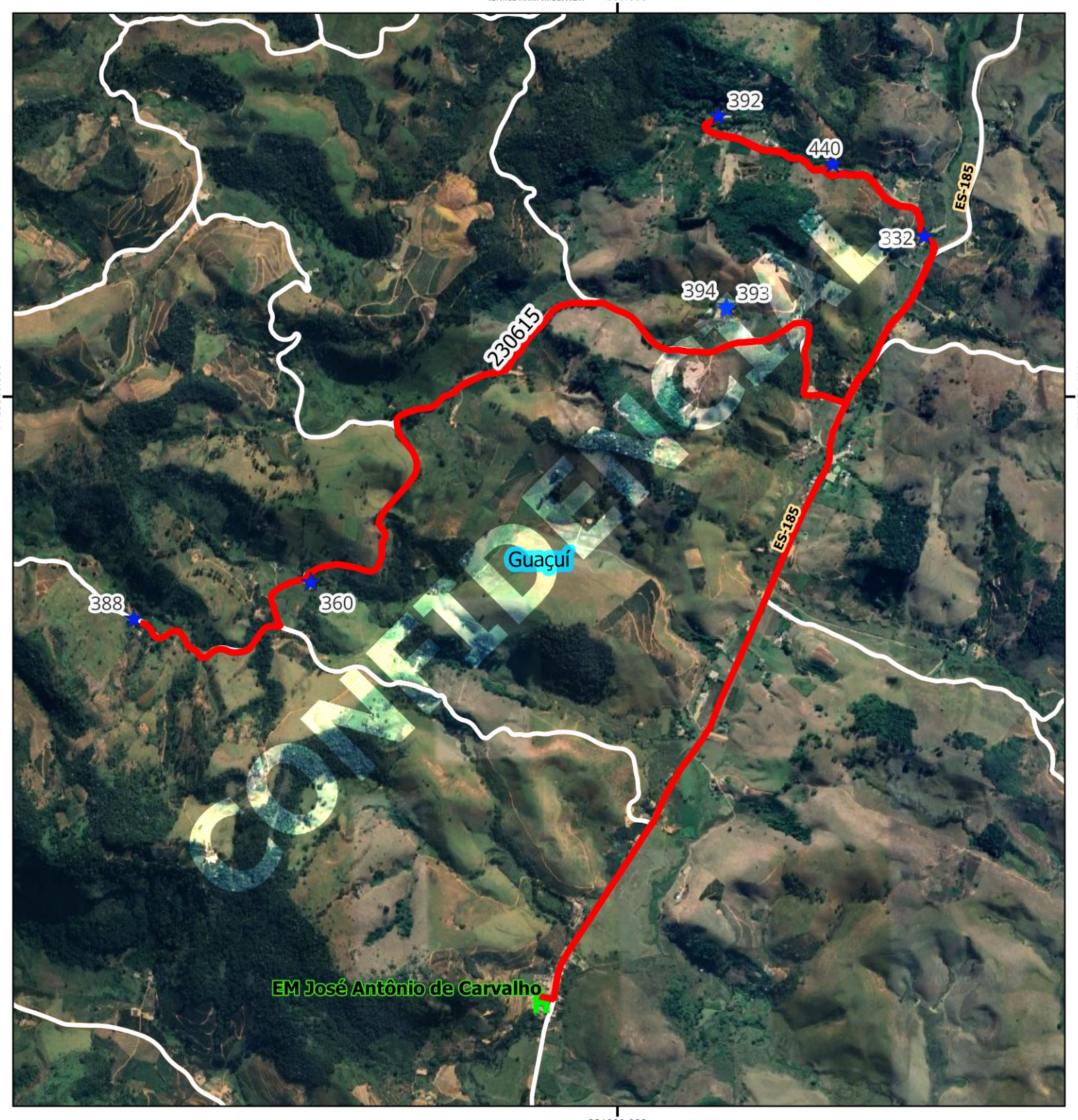

Legenda

- EM JOSÉ ANTÔNIO DE CARVALHO — ALUNOS [7]
- BANCO_GUACUI rotas_pmg [1]
  - 230615 [1]
  - Estradas_Vicinais
- Rodovias
- Limite_Municipal
- Google Satellite

GUACUI					
Escola: EM JOSÉ ANTÔNIO DE CARVALHO					
Código roteiro: 230615			**Tipo:** TR	**Turno:** M	
Alunos:	**Estado:** 0	**Município:** 10	**Total:** 10	**Máximo*:** 15	
Quilometragem:	**Ida:** 14.8	**Volta:** 14.8	**Ap*:** 0	**Total*:** 29.6	
Horários previstos:	**Entrada:**			**Saída:**	

Projeção Universal Transversa de Mercator / Origem da quilometragem no Equador e Meridiano Central acrescidas as constantes 10.000 km e 500 km respectivamente / Datum: SIRGAS 2000 / Fuso:24 / Hemisfério:Sul / Vitória - ES. AP*: Aproveitamento de veículos || Total*: Somatório das quilometragens de ida/volta e aproveitamento || Máximo*: Total de alunos transporteados simutaneamente || A identificação dos alunos estaduais é realizada pelo número de Registro de Alunos (RA) e a identificação dos alunos municipais é realizada pelo número "seq" no TranscolarES.

Nome do roteiro
BARRA PRETA X FAZENDA APARECIDA X CÓRREGO DE PEDRA X EMEF JOSÉ ANTÔNIO DE CARVALHO